

ט' בחשון תשס"ח
21 באוקטובר 2007

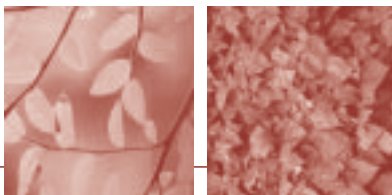

Institute
of Certified
Public Accountants
in Israel

לשכת
רואי חשבון
בישראל



לשכת רואי חשבון בישראל
המרכז לבחינות חשבי שכר

הכנס השנתי הראשון לחשבי שכר

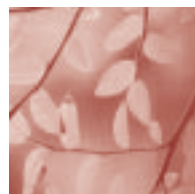
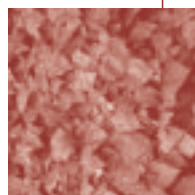

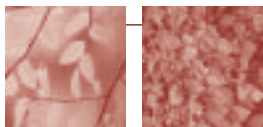

מועד חדש ביומן!

הכנס השנתי הראשון לחשבי שכר יוצא לדרך!

לראשונה בישראל - כנס שנתי המוקדש לנושאים המקצועיים הנוגעים לחשבי השכר: אקטואליה, עדכונים, מפגש חברתי - הכל תחת קורת גג אחת בכנס שמארגנת לשכת רואי חשבון.

בברכה,

אורי מורד, רו"ח
יו"ר הוועדה לבחינות חשבי שכר



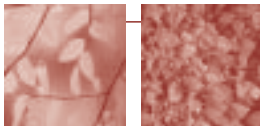

הכנס השנתי הראשון לחשבי שכר

מנחה: מר אבי פרידמן, עו"ד - מנכ"ל הלשכה

16:00 - 15:00 התכנסות ורישום

16:15 - 16:00 דברי פתיחה: מר ראובן שיף, רו"ח - נשיא הלשכה

16:30 - 16:15 דברי ברכה: מר אלי כהן - הממונה על השכר, משרד האוצר

16:45 - 16:30 מרציה: מר אורי מורד, רו"ח - יו"ר הועדה לבחינות חשבי שכר
נושא: מיזם חשבי שכר

17:30 - 16:45 מרציה: מר אסף ברנזון, עו"ד
נושא: אחריותו של חשב השכר בהיבט דיני עבודה

18:15 - 17:30 הפסקה וכיבוד קל

19:45 - 18:15 מרציה: מר יניב בוכניק, רו"ח
נושא: מעילות והונאות בתחום השכר

הכנס יתקיים ביום שני, כ"ט בטבת תשס"ח, 7.1.08,
בין השעות 15:00 - 19:45,
באודיטוריום במוזיאון ארץ ישראל,
רח' חיים לבנון 2, רמת אביב, תל-אביב

לתשומת לבכם - מס' המקומות מוגבל





לכבוד
עבור המרכז לבחינות לחשבי שכר
רח' שפר 20, קומה 3, תל-אביב 61292
טל: 03-5161114, שלוחה 239, פקס: 03-5104872

טופס הרשמה

אני הח"מ מבקש/ת להירשם לכנס השנתי הראשון לחשבי שכר - 7.1.08

הנחיות כלליות,

- ההרשמה תסגר בהתאם למספר המקומות באולם (מס' המקומות מוגבל).
- התשלום לכנס יתבצע באמצעות - המחאה | כרטיס אשראי, כמפורט בעמוד זה.
- לא תתאפשר הרשמה טלפונית ו/או הרשמה באמצעות פקס (למעט בכרטיס אשראי) ו/או הרשמה במקום.
- הודעות על ביטול השתתפות, תתקבלנה בכתב עד 48 שעות לפני קיום הכנס.
- המעוניינים להרשם, מתבקשים למלא את דף ההרשמה המצ"ב לפרטי, ולשלחו בהקדם בצירוף המחאה למשרדי הלשכה, או באמצעות כרטיס אשראי לפקס מס' 03-5104872.
- (לתשומת לבך - התשלום במזומן בלבד, לא יתקבלו המחאות דחיות, כרטיסי אשראי יחוייבו מיידית).

פרטים אישיים

--	--	--	--	--	--	--	--	--	--

שם משפחה _____ שם פרטי _____ תעודת זהות _____

כתובת: רח' _____ מס': _____ ת.ד. _____ עיר: _____ מיקוד: _____

טל' (ע): _____ טל' (ב): _____ טל' (נייד): _____

פקס': _____ דוא"ל _____

מחיר הכנס למשתתף: 105 ש"ח

באמצעות המחאה

המחאות יש לרשום לפקודת "לשכת רואי חשבון בישראל" ולשולחם למשרדי הלשכה, רח' שפר 20, תל-אביב, 61292, לידי המרכז לבחינות לחשבי שכר.

המחאה ע"ס _____ ש"ח, מס' _____ בנק _____ ז"פ _____

(לתשומת לב - התשלום בהמחאה/מזומן בלבד. לא יתקבלו המחאות דחיות)

תאריך _____ חתימה _____

הוראת תשלום באמצעות כרטיס אשראי (לשלוח לפקס 03-5104872)

ניתן לשלם בכרטיסי אשראי "ישראל" ו"אמריקן אקספרס" בלבד! (לא ניתן לשלם בכרטיסי אשראי "יזיה" או "דיינרס")

סוג הכרטיס: _____ שם בעל/ת הכרטיס: _____ מס' ת.ז.: _____

מס' הכרטיס: _____ תוקף הכרטיס: _____

(לתשומת ליבך - התשלום בכרטיס אשראי יחוייב מיידית)

סה"כ לחיוב _____ חתימה _____

את החשבונית יש להוציא על שם _____ ולשלוח לכתובת _____